



GOBIERNO DE LA  
CIUDAD DE MÉXICO

ALCALDÍA GUSTAVO A. MADERO  
DIRECCIÓN GENERAL DE ADMINISTRACIÓN  
DIRECCIÓN DE RECURSOS MATERIALES, ABASTECIMIENTOS Y SERVICIOS



# ALCALDÍA GUSTAVO A. MADERO

## Dirección de Recursos Materiales Abastecimientos y Servicios.

### Presupuesto Participativo 2022



GOBIERNO DE LA  
CIUDAD DE MÉXICO



GOBIERNO DE LA  
CIUDAD DE MÉXICO

ALCALDÍA GUSTAVO A. MADERO  
DIRECCIÓN GENERAL DE ADMINISTRACIÓN  
DIRECCIÓN DE RECURSOS MATERIALES, ABASTECIMIENTOS Y SERVICIOS



**La Dirección General de Administración por medio de la Dirección de Recursos Materiales, Abastecimientos y Servicios, ejecuta un total de 31 proyectos ganadores del Presupuesto Participativo, mismos que en su conjunto suman la cantidad de \$19,958,710.00.**

**Se están realizando de la siguiente manera y se muestran de acuerdo a los 4 Distrito Locales del IECDMX**



GOBIERNO DE LA  
CIUDAD DE MÉXICO



GOBIERNO DE LA  
CIUDAD DE MÉXICO

ALCALDÍA GUSTAVO A. MADERO  
DIRECCIÓN GENERAL DE ADMINISTRACIÓN  
DIRECCIÓN DE RECURSOS MATERIALES, ABASTECIMIENTOS Y SERVICIOS



# DISTRITO I.

## 11 PROYECTOS



GOBIERNO DE LA  
CIUDAD DE MÉXICO



CONS	DISTRITO	COLONIA	CLAVE	DESCRIPCION DEL PROYECTO	IMPORTE ASIGNADO	GRADO DE AVANCE
1	1	AIDÉE SOLÍS CÁRDENAS MATÍAS ROMERO (U. HAB)	05-004	CAMBIO DE TANQUES ESTACIONARIOS EN LA UNIDAD TONACA	\$ 574,976.00	60%





CONS	DISTRITO	COLONIA	CLAVE	DESCRIPCION DEL PROYECTO	IMPORTE ASIGNADO	GRADO DE AVANCE
2	1	ARBOLEDAS DE CUAUTEPEC	05-007	TERMINAR DE EQUIPAR EL DISPENSARIO MÉDICO DENTAL, PONER LUZ, TUBERÍA PARA EL DRENAJE, LA INSTALACIÓN ELÉCTRICA, INTERNET Y PONERLO EN FUNCIÓN, INSTALAR LOS SERVICIOS BÁSICOS, COMPRAR MOBILIARIO (ESCRITORIO, COMPUTADORA) PARA EL OTRO DISPENSARIO Y UNA TELEVISIÓN PARA EL CONSULTORIO SI ES QUE ALCANZA EL PRESUPUESTO	\$ 1,050,938.00	15%

**ES CONTINUIDAD DEL PRESUPUESTO PARTICIPATIVO 2021; CONSISTE EN EL EQUIPAMIENTO Y PUESTA EN MARCHA DE DISPENSARIO MÉDICO EN LA COLONIA ARBOLEDAS DE CUAUTEPEC.**

**ESTA ETAPA SE REALIZA CON LAS INSTALACIONES NECESARIAS PARA EL CORRECTO FUNCIONAMIENTO DE DICHO CENTRO (INSTALACIONES HIDROSANITARIAS, ELECTRICAS Y LAS NECESARIAS PARA SU CORRECTO FUNCIONAMIENTO). ASIMISMO, SE REQUIERE DE EQUIPAMIENTO ADICIONAL PARA BRINDAR MEJERO SERVICIO A LA COMUNIDAD; LO ANTERIOR CONFORME A LO SIGUIENTE:**

#### **INSTALACION DE SERVICIOS**

TRABAJOS DE ADAPTACIÓN, REHABILITACIÓN E INSTALACIÓN EN INMUEBLE, QUE INCLUYE: IMPERMEABILIZANTE 100 M2, SUMINISTRO E INSTALACIÓN DE TUBOS DE AIRE PARA EQUIPO DENTAL, SUMINISTRO E INSTALACIÓN DE TUBERÍA DE AGUA POTABLE PARA SERVICIOS DE BAÑOS Y EQUIPO DENTAL, SUMINISTRO E INSTALACIÓN DE TUBERÍA DE DRENAJE PARA BAÑOS Y EQUIPO DENTAL, SUMINISTRO E INSTALACIÓN DE TUBERÍAS PARA TINACO CONECTANDO A LA RED PÚBLICA, SUMINISTRO E INSTALACIÓN DE 2 NICHOS DE AGUA POTABLE, SUMINISTRO E INSTALACIÓN DE BASES PARA INSTALAR COMPRESORES DE AIRE POR FUERA DEL INMUEBLE, INSTALACIÓN DE 2 SILLAS DENTALES CONECTANDO A SERVICIOS Y DRENAJE Y FIJACIÓN AL PISO.

#### **BIENES A SUMINISTRAR**

COMPUTADORAS ALL IN ONE  
ESCRITORIOS  
SILLAS  
NO BREACK  
SWITCH GSW-2620VHP  
COMPUTADORA  
IMPRESORA  
PANTALLA SMART TV DE 40"  
BANCAS DE ESPERA DE 5 LUGARES  
PIZARRON DE 2.40 X 1.20 MT

**CONTINUIDAD 2021**





CONS	DISTRITO	COLONIA	CLAVE	DESCRIPCION DEL PROYECTO	IMPORTE ASIGNADO	GRADO DE AVANCE
3	1	COCOYOTES (AMPL)	05-027	ADQUISICIÓN E INSTALACIÓN DE LAMPARES LED 50 WATTS EN CADA FACHADA, PARA ALUMBRAR LA COLONIA COCOYOTES AMPLIACIÓN YA QUE ESTÁN LAS CALLES OSCURAS Y SE PRESTA PARA COSAS ILÍCITAS, EN TODA LA UNIDAD TERRITORIAL, HASTA DONDE ALCANCE EL PRESUPUESTO	\$ 543,787.00	25%



CONTINUIDAD 2021





CONS	DISTRITO	COLONIA	CLAVE	DESCRIPCION DEL PROYECTO	IMPORTE ASIGNADO	GRADO DE AVANCE
4	1	COOPERATIV A LUIS ENRIQUE RODRÍGUEZ OROZCO (U. HAB.)	05-030	COLOCACIÓN DE MALLA CICLÓNICA EN TECHO DE EDIFICIOS Y QUE ESTA CUENTE CON CONCERTINA GALVANIZADA (SERPENTINA) PARA EVITAR QUE LA GENTE AJENA A LA UNIDAD HABITACIONAL SE BRINQUE POR AHÍ. ESTA DEBE SER COLOCADA EN LAS TORRES CON LA UH. JUVENTINO ROSAS 248, ES DECIR UNA TORRE DEL EDIFICIO C, 2 TORRES DEL EDIFICIO D Y 2 TORRES DEL EDIFICIO F. SE SUGIERE UNA ALTURA DE LA MALLA DE 2.20 METROS. ASÍ MISMO EL PROYECTO IMPLICA LA COLOCACIÓN DE MALLA EN LOS TECHOS DE LAS TORRES NO COLINDANTES CON LA UH. ANTES MENCIONADA, CON LA FINALIDAD DE QUE LOS VECINOS NO CORRAN EL RIESGO DE CAER O DE SUFRIR ALGÚN ACCIDENTE. ESTO ES EN 2 TORRES DEL EDIFICIO A, 2 DEL B, 2 DEL E Y 1 DEL F. SE SUGIERE QUE LA ALTURA DE ESTAS MALLAS INTERNAS SEA DE 1.10 METROS	\$ 441,810.00	15%





CONS	DISTRITO	COLONIA	CLAVE	DESCRIPCION DEL PROYECTO	IMPORTE ASIGNADO	GRADO DE AVANCE
5	1	EL ARBOLILLO II (U. HAB.)	05-047	CONTINUACIÓN EN LOS TRABAJOS DE PINTURA EN LOS EDIFICIOS EMPEZANDO POR EL 28, 78, 73 Y HASTA DONDE ALCANCE EL PRESUPUESTO	\$ 647,500.00	40%

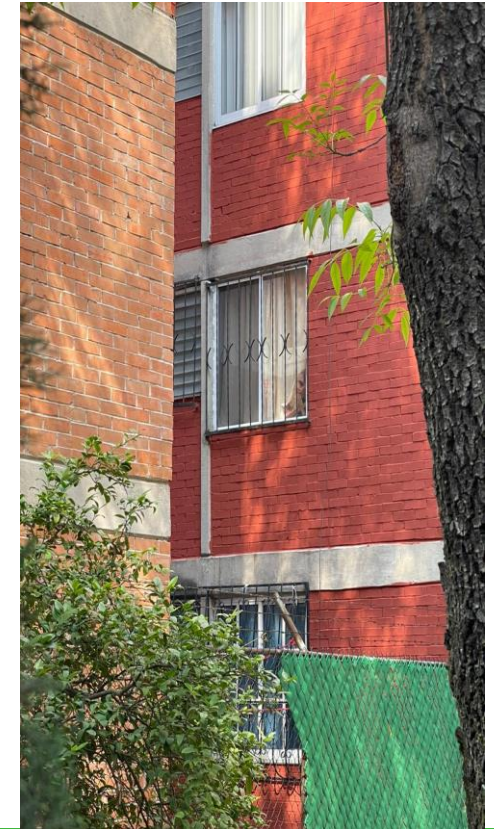





CONS	DISTRITO	COLONIA	CLAVE	DESCRIPCION DEL PROYECTO	IMPORTE ASIGNADO	GRADO DE AVANCE
6	1	EL ARBOLILLO III (U. HAB.)	05-048	REALIZAR LA IMPERMEABILIZACIÓN DE LOS EDIFICIOS DE U.T. ARBOLILLO III QUE SON LOS 10 (5 EDIFICIOS) LOS 4 (4 EDIFICIOS) LOS 5 (2 EDIFICIOS) LOS 6 (6 EDIFICIOS), CON IMPERMEABILIZACIÓN COMEX, (NO ALFOMBRA)	\$ 492,947.00	40%

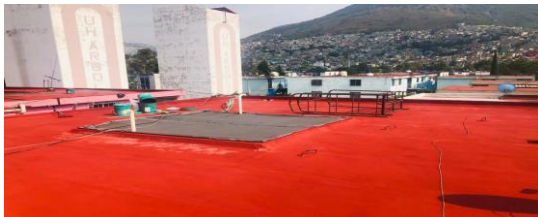



CONS	DISTRITO	COLONIA	CLAVE	DESCRIPCION DEL PROYECTO	IMPORTE ASIGNADO	GRADO DE AVANCE
7	1	JORGE NEGRETE	05-086	<p>LA UNIDAD HABITACIONAL BUGANBILIAS DE TICOMÁN CUENTA CON UN SISTEMA DE ABASTECIMIENTO DE AGUA POTABLE QUE CONSISTE EN UNA CISTERNA DE APROXIMADAMENTE 200,000 LITROS, CON LA AYUDA DE 2 BOMBAS DE 5 CABALLOS DE POTENCIA, SUBE EL AGUA A UN TANQUE ELEVADO DE APROXIMADAMENTE 12 METROS DE ALTURA, EL TANQUE ELEVADO ES DE CONCRETO Y PRESENTA FILTRACIONES, LAS CUALES DEBEN SER FREPARADAS PARA EVITAR DAÑOS A SU ESTRUCTURA, LOS MATERIALES A OCUPAR SON MEMBRANA DE POLIURETANO TIXOTRÓPICA, EPOXI COMPONENTE BASE AGUA, MORTERO BICOMPONENTE, CEMENTO HIDRÁULICO, MORTERO MINERALIZADOR IMPERMEABILIZANTE, MASILLA DE POLIURETANO. COMPRA DE DOS BOMBAS DE AGUA DE 5 CABALLOS DE POTENCIA, 220/440 B-3500 RPM, 6HP MATERIALES PARA LAVADO DE CISTERNA: RENTA DE BOMBAS SUMERGIBLES, CLORO, JABÓN Y CEPILLOS MANTENIMIENTO DE CISTERNA: REVISIÓN DE TUBERÍA Y VÁLVULAS</p>	\$ 1,049,136.00	15%





CONS	DISTRITO	COLONIA	CLAVE	DESCRIPCION DEL PROYECTO	IMPORTE ASIGNADO	GRADO DE AVANCE
8	1	LA FORESTAL 2	05-100	INSTALACIÓN DE ALARMAS COMUNITARIAS EN LA C. JACARANDAS DEL MIMI DERBA A 2DA CERRADA DE LAURELES, EMPEZANDO DE LA CALLE MIMI DERBA	\$ 841,798.00	15%

**KIT DE ALARMA**

ALARMA VECINAL FUNCIONA A 120VDC Y PERMITE AGREGAR HASTA 999 DISPOSITIVOS PARA SU ACTIVACIÓN REMOTA YA SEAN BOTONES INALÁMBRICOS DE PÁNICO O CONTROLES REMOTOS.

**INCLUYE:**

- 4 CONTROLES DE RF A 433MHZ O 2 BOTONES DE PÁNICO
  - 1 DISPLAY DE 3 DÍGITOS QUE INDICA EL NÚMERO DE CONTROL QUE LA ACTIVA
  - 1 BATERÍA DE RESPALDO CON AUTONOMÍA DE HASTA 48 HORAS
  - 1 RECEPTOR DE RF A 433MHZ DANDO UN RANGO DE ALCANCE DE HASTA 150M ENTRE CONTROL Y RECEPTOR
  - 1 GABINETE DE RESGUARDO Y MONTAJE EN PARED PARA EXTERIOR, ANTIVANDÁLICO CON PROTECCIÓN CONTRA GUA Y POLVO
  - 2 SIRENA CON SONIDO DE 119 DB Y 30W DE POTENCIA DANDO, UN ALCANCE SONORO DE CAMPO ABIERTO DE +-120M
  - 1 ESTROBO LED DE ALTA LUMINOSIDAD CON VIDA OPERATIVA SUPERIOR A 20,000 HORAS
- INCLUYE MANO DE OBRA DE INSTALACIÓN Y CONSUMIBLES; CABLE, PIJAS, TAQUETES, CONECTORES Y TODO LO NECESARIO PARA SU CORRECTA INSTALACIÓN





CONS	DISTRITO	COLONIA	CLAVE	DESCRIPCION DEL PROYECTO	IMPORTE ASIGNADO	GRADO DE AVANCE
9	1	QUETZALCOAT L III	05-144	CENTRO CULTURAL QUETZALCOATL (CONTINUACION)	\$ 482,127.00	15%

PDA	DESCRIPCIÓN DE LOS BIENES	CANTIDAD	UNIDAD DE MEDIDA
1	MESA PLEGABLE RECTANGULAR DE 2.44 X .76 CM	4	PIEZAS
2	SILLA PLEGABLE EN COLOR BLANCO .68 X .63 X .52	32	PIEZAS
3	BANCO INDUSTRIAL ANTIFATIGA/POLIURETANO, MEDIDAS ALTIMA VARIABLE, DE .34 A .77 DE ALTO, ANCHO.52, FRENTE .33	1	PIEZAS
4	MESA DE TRABAJO 645	2	PIEZAS
5	SILLA REWIND ESTRUCTURA PINTADA EN GRIS	4	PIEZAS
6	LIBRERO FORTE 168 EUCALIPTO	13	PIEZAS
7	RECEPCION PRIMMA 223 EUCALIPTO	1	PIEZAS
8	ARCHIVERO DE 3 CAJONES DE .47X .70 X 1.02 M	4	PIEZAS
9	ESCRITORIO PARA MEDICO, FABRICADO EN LAMINA DE ACERO	2	PIEZAS
10	SILLA SEMI EJECUTIVA ALLEGRO EN TELA COLOR NEGRO	2	PIEZAS
11	SILLA DE VISITAS ALLEGRO CON BRAZOS EN TELA MINI COLOR NEGRO	4	PIEZAS
12	NEGATOSCOPIO DE UNA PLACA MEDIDAS .50 X .40 X .10 BLES MEDIC	1	PIEZAS
13	BASCULA CON ESTADIMETRO PARA ADULTO CAPACIDAD DE 160 KG	1	PIEZAS
14	BIOMBO CROMADO DE 3 HOJAS	1	PIEZAS
15	MESA DE EXPLORACION MODELO FUTURO	1	PIEZAS
16	MESA MAYO CROMADA CON CHAROLA EN ACERO INOXIDABLE	2	PIEZAS
17	LAMPARA DE CHICOTE CROMADA PANTALLA GRANDE	1	PIEZAS
18	BANCO GIRATORIO CON RUEDAS CROMADO CON DESCANSAPIES	2	PIEZAS
19	VITRINA PARA MEDICAMENTOS MODELO HAMILTON	3	PIEZAS
20	BANQUETA DE ALTURA CROMADA	1	PIEZAS
21	BOTIQUIN MEDIANO FABRICADO EN LAMINA DE ACERO INOXIDABLE	2	PIEZAS
22	UNIDAD DENTAL ROENTIGEN MOD RTG-3000 CAT RON- TRG 300	1	PIEZAS
23	LAVABO PASTEUR CON FREGADERO CUBIERTA DE ACERO INOXIDABLE	2	PIEZAS
24	COMPRESOR LIBRE DE ACEITE DE 2.00 HP CON TANQUE DE 50 L MOTOR ANTI-VIBRACION	1	PIEZAS
25	ESTERILIZADOR DENTAL CASA ESTERIMATIC MODELO ED-18	1	PIEZAS
26	GABINETE DOBLE ESMALTADO ESG-GAB401	1	PIEZAS
27	BANCAS TRANSIT DE 4 PLAZAS	1	PIEZAS
28	GABINETE UNIVERSAL ESPECIAL METALICO COLOR ARENA	2	PIEZAS
29	TARJA ESTANDAR PARA EMPOTRAR FABRICADA DE ACERO INOXIDABLE CALIBRE 18	1	PIEZAS





CONS	DISTRITO	COLONIA	CLAVE	DESCRIPCION DEL PROYECTO	IMPORTE ASIGNADO	GRADO DE AVANCE
10	1	ZONA ESCOLAR I	05-251	ADQUISICIÓN E INSTALACIÓN DE LÁMPARAS LED PARA MEJORAR LA SEGURIDAD DE LOS HABITANTES DE LA UNIDAD TERRITORIAL, UBICÁNDOLAS EN CADA FACHADA DE LA UNIDAD TERRITORIAL, HASTA DONDE EL PRESUPUESTO ALCANCE	\$ 865,995.00	25%





CONS	DISTRITO	COLONIA	CLAVE	DESCRIPCION DEL PROYECTO	IMPORTE ASIGNADO	GRADO DE AVANCE
11	1	ZONA ESCOLAR II	05-252	CONTINUAR CON LA COLOCACIÓN DE LÁMPARAS LED DOMICILIARIAS EN TODA LA UNIDAD TERRITORIAL HASTA DONDE ALCANCE EL PRESUPUESTO PARA ASÍ AYUDAR A LA PREVENCIÓN DEL DELITO, YA QUE CON EL PROYECTO GANADOR DEL AÑO 2020 NO SE ALCANZÓ A CUBRIR LAS NECESIDADES PARA LOS HABITANTES DE LA DEMARCACIÓN	\$ 919,975.00	25%





GOBIERNO DE LA  
CIUDAD DE MÉXICO

ALCALDÍA GUSTAVO A. MADERO  
DIRECCIÓN GENERAL DE ADMINISTRACIÓN  
DIRECCIÓN DE RECURSOS MATERIALES, ABASTECIMIENTOS Y SERVICIOS



# DISTRITO II.

7 PROYECTOS



GOBIERNO DE LA  
CIUDAD DE MÉXICO



CONS	DISTRITO	COLONIA	CLAVE	DESCRIPCION DEL PROYECTO	IMPORTE ASIGNADO	GRADO DE AVANCE
1	2	ARROYO DE GUADALUPE (U. HAB.)	05-009	EL PROYECTO CONSISTE EN LA IMPERMEABILIZACIÓN DE LAS AZOTEAS DE LOS EDIFICIOS 2, 3, 6, 8, 9 Y 11 DE LA UNIDAD ARROYO DE GUADALUPE # 177 (HASTA DONDE ALCANCE EL PRESUPUESTO PARTICIPATIVO)	\$ 492,947.00	50%







CONS	DISTRITO	COLONIA	CLAVE	DESCRIPCION DEL PROYECTO	IMPORTE ASIGNADO	GRADO DE AVANCE
2	2	DEFENSORES DE LA REPUBLICA	05-037	INSTALACIÓN DE LUMINARIAS TIPO LED CON CONEXIÓN AL ALUMBRADO PÚBLICO, EN ZONAS VULNERABLES Y ESTRATÉGICAMENTE PARA EL TEMA DE SEGURIDAD, HASTA DONDE ALCANCE EL PRESUPUESTO	\$ 640,231.00	30%





CONS	DISTRITO	COLONIA	CLAVE	DESCRIPCION DEL PROYECTO	IMPORTE ASIGNADO	GRADO DE AVANCE
3	2	NUEVA INDUSTRIAL VALLEJO (FRACC.)	05-129	CAMBIAR TUBERÍA DEL DESAGÜE SANITARIO Y DE FREGADEROS CON MATERIAL DE PVC DE 5 Y 2 PULGADAS EN CUBOS DE VENTILACIÓN DE 13 EDIFICIOS, 2 LOCALES Y SALÓN DE USOS MÚLTIPLES	\$ 693,201.00	40%

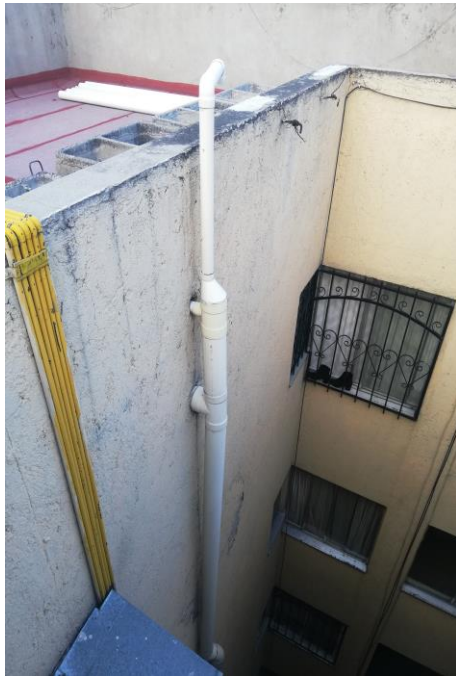



CONS	DISTRITO	COLONIA	CLAVE	DESCRIPCION DEL PROYECTO	IMPORTE ASIGNADO	GRADO DE AVANCE
4	2	PEMEX LINDAVISTA (U. HAB.)	05-136	EL PROYECTO CONSISTE EN CONTINUAR CON LA PINTURA EXTERIOR DE LOS EDIFICIOS DE LA UNIDAD HABITACIONAL PEMEX LINDAVISTA, INCLUIR POR COMPLETO LAS 2 FACHADAS Y LAS 2 PAREDES LATERALES, DESDE EL PISO AL TECHO	\$ 495,730.00	60%





CONS	DISTRITO	COLONIA	CLAVE	DESCRIPCION DEL PROYECTO	IMPORTE ASIGNADO	GRADO DE AVANCE
5	2	SANTIAGO ATEPETLAC (LA SELVITA) (U HAB)	05-173	SUSTITUCIÓN DE LA REJA CICLÓNICA DE ACERO EN LA PERIMETRIA DE LA SECCIÓN D, ASÍ COMO EL PARQUE DE LA ENTRADA DE LA UNIDAD HABITACIONAL CON REJA DE ACERO DE LA MARCA DE ACERO EN COLOR VERDE DE 2.00 METROS X 2.00 METROS, HASTA DONDE ALCANCE EL PRESUPUESTO PARTICIPATIVO	\$ 494,107.00	90%





CONS	DISTRITO	COLONIA	CLAVE	DESCRIPCION DEL PROYECTO	IMPORTE ASIGNADO	GRADO DE AVANCE
6	2	SUTIC VALLEJO (U. HAB.)	05-178	EL PROYECTO CONSISTE EN CONCLUIR CON LA PINTURA E IMPERMEABILIZACIÓN DE LOS EDIFICIOS FALTANTES EN LA UNIDAD HABITACIONAL PINTURA EDIFICIOS VA1 Y VA2 IMPERMEABILIZACIÓN EDIFICIO VA3 Y DEL EDIFICIO VA6 AL VA11 (6 EDIFICIOS) PINTAR LAS TRABES DAR CONTINUIDAD A LOS PRESUPUESTOS 2020 Y 2021, PERO AL SER POCOS LOS EDIFICIOS FALTANTES SE METEN EN CONJUNTO DICHA CONTINUIDAD HASTA DONDE ALCANCE EL PRESUPUESTO	\$ 459,158.00	25%

LA EMPRESA CONTRATADA PARA EJECUTAR DICHOS TRABAJOS EN CONJUNTO CON PERSONAL DE LA DIRECCIÓN GENERAL DE PARTICIPACIÓN CIUDADANA Y GESTIÓN SOCIAL Y DE LA DIRECCIÓN DE RECURSOS MATERIALES, ABSTECIMIENTOS Y SERVICIOS SE ENCUENTRAN EN PLATICAS CON LOS REPRESENTANTES DEL CÓMITE DE EJECUCIÓN Y VIGILANCIA A EFECTO DE QUE ESTOS ÚLTIMOS SEÑALEN Y DETERMINENE EN QUE EDIFICIO SE COMENZARAN LOS TRABAJOS; CABE SEÑALAR QUE EL AVANCE REPORTADO CONSISTE EN LAS NEGOCIACIONES REALIZADAS CON LOS VECINOS PARA INICIRA LOS TRABAJOS RESPECTIVOS.





CONS	DISTRITO	COLONIA	CLAVE	DESCRIPCION DEL PROYECTO	IMPORTE ASIGNADO	GRADO DE AVANCE
7	2	INDUSTRIAL I	05-223	COADYUVAR CON LA SEGURIDAD VECINAL CON UNA ALARMA QUE PUEDA FRUSTRAR Y DISMINUIR DELITOS, CONVIRTIENDO UN CONJUNTO DE CALLES EN LUGARES SEGUROS PARA TRANSITAR, PUES LAS CARACTERÍSTICAS DE LA ALARMA PERMITEN INTEGRAR ZONAS EN DONDE TODOS LOS VECINOS DE DIFERENTES CALLES TENGAN ACCESO A TODAS LAS ALARMAS CERCANAS DEL ÁREA DE SU RESIDENCIA Y EN TAL EFECTO SONARAN MÁS DE UNA SIRENA EN DIFERENTES PUNTOS, LO CUAL PROVOCA QUE SALGA UN GRAN NÚMERO DE VECINOS A APOYAR A LA VÍCTIMA. CON ESTO GENERALMENTE NO SE CONCRETA EL DELITO. SIENDO UNA ALARMA SOLAR NO IMPLICA EL CONSUMO ELÉCTRICO DE ALGÚN VECINO NI DEL SUMINISTRO ELÉCTRICO PÚBLICO, LO CUAL LA HACE INDEPENDIENTE Y AUTOSUSTENTABLE. ESTE PROYECTO DA CONTINUIDAD AL PRESUPUESTO PARTICIPATIVO DEL EJERCICIO 2020 (ALARMAS VECINALES COMUNITARIAS). HASTA DONDE ALCANCE EL PRESUPUESTO	\$ 1,001,571.00	10%

### Especificaciones Técnicas

Potencia máxima (Pm)	50 W ( ±3%)
Máximo Voltaje (Vmp)	17.9 V ( ±3%)
Máximo Amperaje (Imp)	2.79 A ( ±3%)
Voltaje a circuito abierto (Voc)	22.1 Vcc ( ±3%)
Corriente a corto circuito (Isc)	2.94 A ( ±3%)
Dimensiones	530 x 670 x 25 mm
Peso	3.6 kg
Temperatura ambiente	-40 a 80 °C
Máximo voltaje del sistema	600 Vcc

*Nota: Las especificaciones eléctricas se indican bajo una irradiancia de 1000 W/ m<sup>2</sup> y temperatura de 25 °C.*





GOBIERNO DE LA  
CIUDAD DE MÉXICO

ALCALDÍA GUSTAVO A. MADERO  
DIRECCIÓN GENERAL DE ADMINISTRACIÓN  
DIRECCIÓN DE RECURSOS MATERIALES, ABASTECIMIENTOS Y SERVICIOS



# DISTRITO IV.

8 PROYECTOS



GOBIERNO DE LA  
CIUDAD DE MÉXICO



CONS	DISTRITO	COLONIA	CLAVE	DESCRIPCION DEL PROYECTO	IMPORTE ASIGNADO	GRADO DE AVANCE
1	4	EDUARDO MOLINA (U. HAB.)	05-041	1.- RETIRAR PINTURA QUE NO ESTÉ ADHERIDA. 2.- REPARAR AGUJEROS Y GRIETAS. 3.- QUITAR POLVO Y LIMPIAR (PREPARACIÓN DE LA SUPERFICIE). 4.- APLICAR SELLADOR (5 X 1 MARCA COMEX). 5.- APLICACIÓN DE PINTURA A DOS MANOS (MARCA COMEX) FACHADA EN COLOR TANGERINA Y RECORTES EN VENTANAS COLOR BLANCO	\$ 503,087.00	90%







CONS	DISTRITO	COLONIA	CLAVE	DESCRIPCION DEL PROYECTO	IMPORTE ASIGNADO	GRADO DE AVANCE
2	4	EDUARDO MOLINA II (U. HAB.)	05-042	DRENANDO, LIMPIEZA, RASPADO O LIJADO, REPARACIÓN DE FISURAS GRIETAS O FILTRACIONES, APLICACIÓN DE IMPERMEABILIZANTES EN LOS 9 EDIFICIOS DE NUESTRA UNIDAD O HASTA DONDE ALCANCE EL PRESUPUESTÓ: LA APLICACIÓN DE IMPERMEABILIZANTE A 2 MANOS	\$ 457,996.00	90%

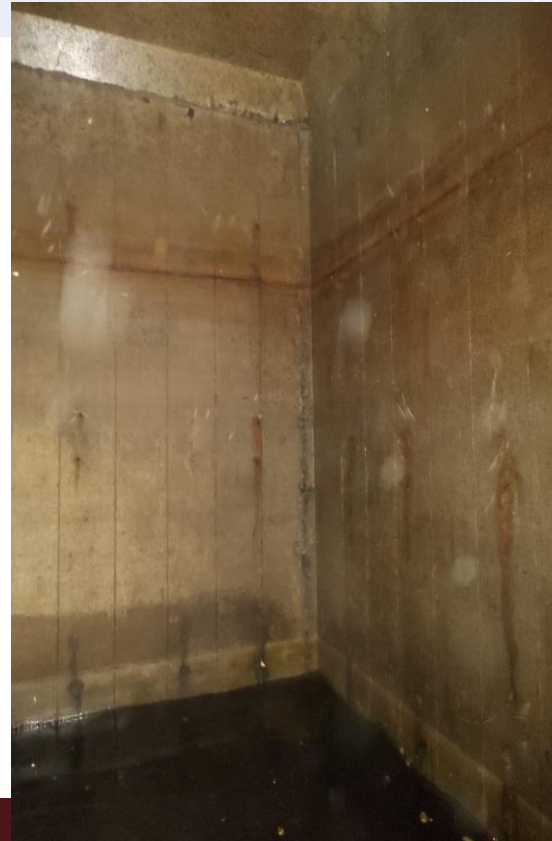



CONS	DISTRITO	COLONIA	CLAVE	DESCRIPCION DEL PROYECTO	IMPORTE ASIGNADO	GRADO DE AVANCE
3	4	ESTANZUELA	05-054	<p>CONSISTE EN DAR MANTENIMIENTO Y/O REPARAR LO QUE REQUIERA CADA UNA DE LAS UNIDADES HABITACIONALES QUE A CONTINUACIÓN SE DESCRIBE:            *INDUSTRIA 119 ADQUISICIÓN Y COLOCACIÓN DE 5 TINACOS DE 450 LTS. IMPERMEABILIZACIÓN DE AZOTEAS Y CISTERNA RESANAR ESCALERAS Y CISTERNA PINTURA A LA UNIDAD LAVADO DE CISTERNA *VICENTE GUERRERO 189 ADQUISICIÓN Y COLOCACIÓN DE 12 TINACOS DE 1100 LTS. PINTURA A LA FACHADA DE LA UNIDAD LAVADO DE CISTERNA PINTURA A LA REJA DE ACCESO *MARIANO SALAS 96 MANTENIMIENTO AL TINACO DE LA AZOTEA (RESANADO Y PINTURA) ALUMBRADO AL PATIO TRASERO IMPERMEABILIZACIÓN DE LAS AZOTEAS *VICENTE GUERRERO 168 CAMBIO DE LA INSTALACIÓN HIDRÁULICA (AGUA POTABLE) CAMBIO DE BARANDALES (ESCALERAS) IMPERMEABILIZACIÓN DE LAS AZOTEAS DE LA TORRE A Y B CAMBIO DE TINACOS DE LA TORRE B (2 DE 2500 LTS.) PINTADO Y LAVADO DE LA CISTERNA CON PINTURA ESPECIAL PARA ALBERCA Y/O CISTERNAS ALUMBRADO DE LOS PASILLOS DE ACCESO CON LÁMPARAS LED *PEDRO NEGRETE 234 CAMBIO DE BARANDALES PINTURA DE FACHADA</p>	\$ 711,403.00	0%

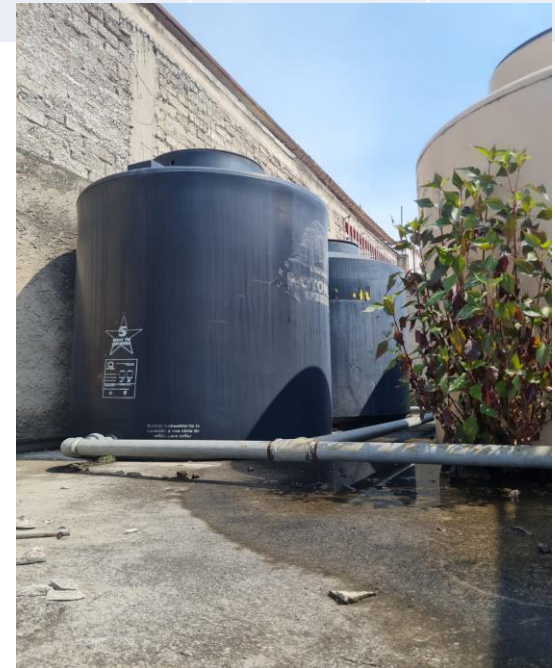
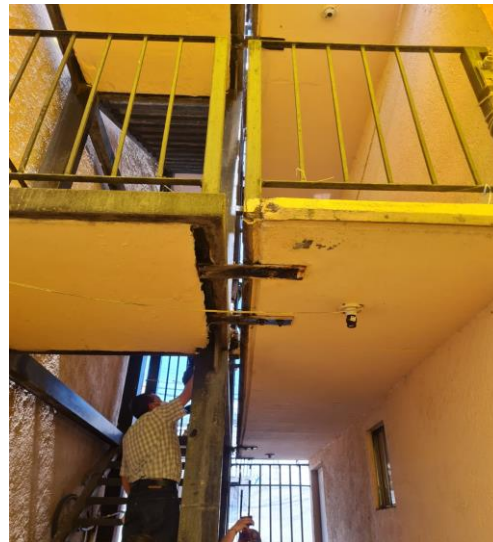



CONS	DISTRITO	COLONIA	CLAVE	DESCRIPCION DEL PROYECTO	IMPORTE ASIGNADO	GRADO DE AVANCE
4	4	JOSÉ MARÍA MORELOS Y PAVÓN (U. HAB.)	05-088	REPARACIÓN DE GRIETAS CUARTEADURAS, TUBOS AGRIETADOS RESANE E IMPERMEABILIZACIÓN DE ÁREA DE TINACOS DE 10 EDIFICIOS 1-2-3-4-5-6-7-8-9-10	\$ 460,971.00	20%

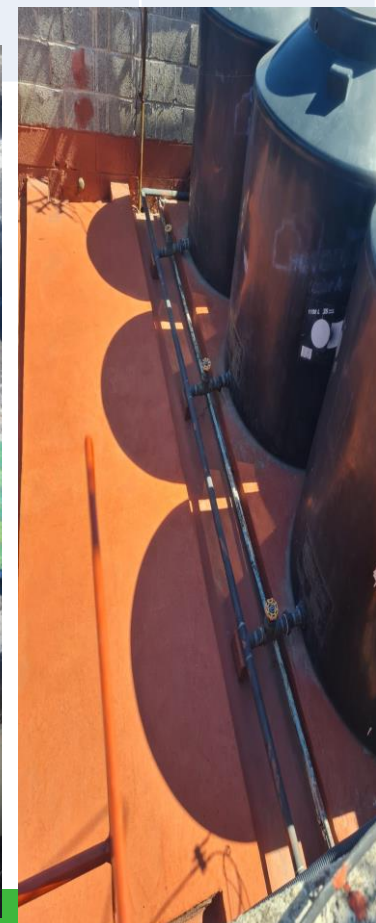
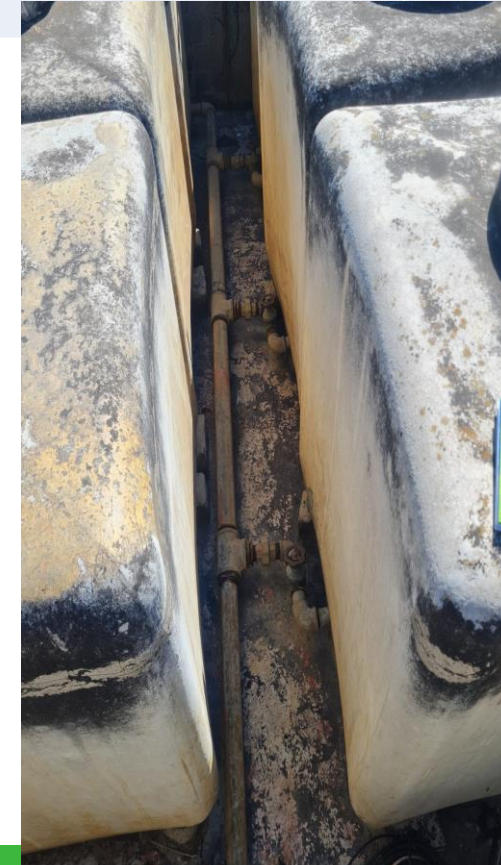
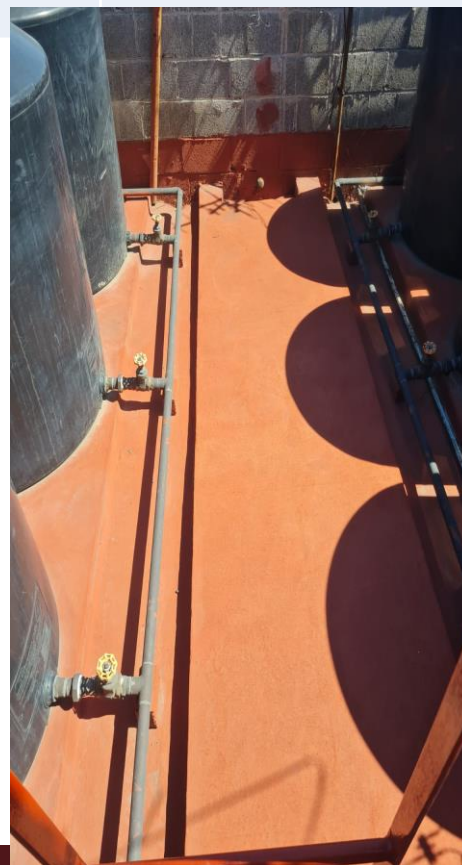
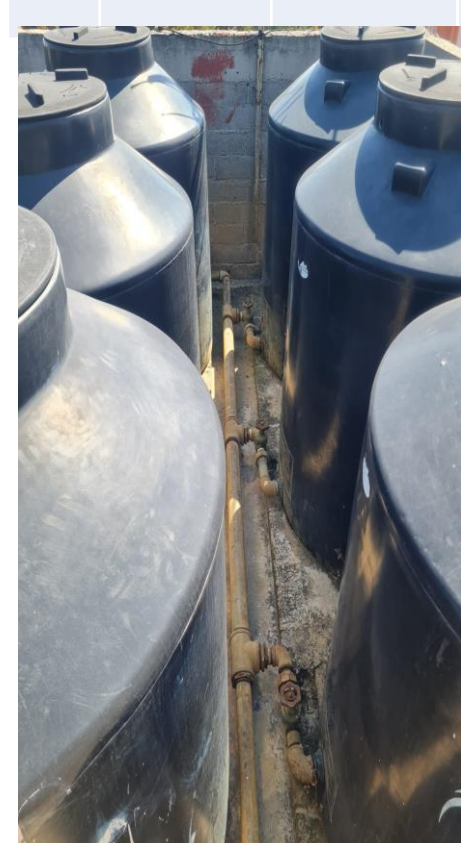



CONS	DISTRITO	COLONIA	CLAVE	DESCRIPCION DEL PROYECTO	IMPORTE ASIGNADO	GRADO DE AVANCE
5	4	JOSÉ MARÍA MORELOS Y PAVÓN II (U. HAB.)	05-089	CAMBIAR LAS BOMBAS EXISTENTES POR NUEVAS CONSIDERANDO EL AUMENTO DE CAPACIDAD, CAMBIO DE LA TUBERÍA DE CISTERNA HASTA TINACOS, ANTES LA LIMPIEZA PREVIA DE CISTERNA Y TINACOS, EL CAMBIO DE CABLEADO ELÉCTRICO A TRIFÁSICO, INCLUYE EL CAMBIO DEL AUTOMÁTICO Y TODO LO NECESARIO PARA GARANTIZAR EL SERVICIO DEL AGUA DE MANERA EFICIENTE (YA QUE ACTUALMENTE HAY DEFICIENCIA EN EL BOMBEO DE ESTE VITAL LÍQUIDO) Y HASTA DONDE ALCANCE EL PRESUPUESTO EN LOS SIGUIENTES EDIFICIOS 9,1,12,13,14,21,22,23,24,25,26,27,28,29,30,31,32,33,34,35,40	\$ 510,487.00	35%





CONS	DISTRITO	COLONIA	CLAVE	DESCRIPCION DEL PROYECTO	IMPORTE ASIGNADO	GRADO DE AVANCE
6	4	SAN JUAN II (U. HAB.)	05-163	CAMBIO DE VÁLVULAS Y TUBERÍAS DETERIORADAS DE LA RED GENERAL DE SUMINISTRO DE AGUA COLOCACIÓN DE NUEVA RED HIDRÁULICA Y SISTEMA DE BOMBEO AUTOMÁTICO PARA INTERCONECTAR LAS 3 CISTERNAS DE LA UNIDAD QUE PERMITA EL TRASLADO DE AGUA EN CASO DE EMERGENCIA Y/O CONTINGENCIA POR SUMINISTRO DE AGUA COLOCACIÓN DE SISTEMA DE RETORNO DE AGUA A CISTERNA POR ALTA PRESIÓN IMPLEMENTACIÓN DE RAMALES PARA SISTEMA DE RIEGO AUTOMÁTICO	\$ 797,562.00	20%





CONS	DISTRITO	COLONIA	CLAVE	DESCRIPCION DEL PROYECTO	IMPORTE ASIGNADO	GRADO DE AVANCE
7	4	TORRES DE QUIROGA (U. HAB.)	05-185	COMPRA DE MOTOR DE PROPULSIÓN PARA EL BOMBEO DE LOS CÁRCAMOS HACIA EL AGUA PLUVIAL EN GRANDES RASGOS QUEREMOS QUE SE COMPRE EL MOTOR PARA SACAR EL AGUA ESTANCADA, ES EL MANTENIMIENTO PREVENTIVO Y CORRECTIVO DEL ÁREA DE BOMBEO EN EL PERÍMETRO INFERIOR DE LOS EDIFICIOS 1 Y 2	\$ 773,679.00	40%





CONS	DISTRITO	COLONIA	CLAVE	DESCRIPCION DEL PROYECTO	IMPORTE ASIGNADO	GRADO DE AVANCE
8	4	TORRES DE SAN JUAN 1 B (U. HAB.)	05-187	RETIRAR REPUESTOS (KIT) DE VÁLVULAS DAÑADAS HACIA CADA UNA DE LAS TORRES QUE SIRVEN PARA SERVICIO DEL SUMINISTRO DE AGUA POTABLE. (BOMBEO POR HIDRONEUMÁTICO). REVISIÓN PRELIMINAR PARA SABER SI ES NECESARIO EL CAMBIO DE LAS MISMAS. NOTA: SE ANEXAN FOTOS DE LAS VÁLVULAS BREDADAS DE 4 PULGADAS, ESTAS VÁLVULAS PRESENTAN FUGAS YA QUE TIENEN MÁS DE 19 AÑOS DE SERVICIO PROVOCANDO QUE EL SISTEMA DE BOMBEO TRABAJE MÁS Y DESPERDIEN AGUA LAS CALDERAS	\$ 492,648.00	15%





GOBIERNO DE LA  
CIUDAD DE MÉXICO

ALCALDÍA GUSTAVO A. MADERO  
DIRECCIÓN GENERAL DE ADMINISTRACIÓN  
DIRECCIÓN DE RECURSOS MATERIALES, ABASTECIMIENTOS Y SERVICIOS



# DISTRITO VI.

5 PROYECTOS



GOBIERNO DE LA  
CIUDAD DE MÉXICO





CONS	DISTRITO	COLONIA	CLAVE	DESCRIPCION DEL PROYECTO	IMPORTE ASIGNADO	GRADO DE AVANCE
1	6	CAMINO A SAN JUAN DE ARAGÓN (PBLO)	05-016	ADQUISICIÓN DE BARNIZ Y PINTURA ACRÍLICA PARA EXTERIORES, ASÍ COMO SU APLICACIÓN, EN FACHADAS DE CASAS HABITACIÓN Y UNIDADES HABITACIONALES DE LA UNIDAD TERRITORIAL COMENZANDO POR LAS UNIDADES HABITACIONALES CAPTRAILIR I Y II (MIGUEL DE ÁVILA 44 Y 39) Y CONTINUANDO POR LAS CASAS QUE SE ENCUENTRAN CARENTES DE MANTENIMIENTO O EN OBRA NEGRA Y/O HABITADAS POR PERSONAS EN SITUACIÓN DE VULNERABILIDAD SOCIAL, HASTA DONDE ALCANCE EL PRESUPUESTO	\$ 819,727.00	40%





CONS	DISTRITO	COLONIA	CLAVE	DESCRIPCION DEL PROYECTO	IMPORTE ASIGNADO	GRADO DE AVANCE
2	6	DM NACIONAL	05-040	ESTABILIDAD EN EL SUMINISTRO DE AGUA POTABLE EN LA RED HIDRÁULICA DE LA UNIDAD, Y LAVADO DE CISTERNAS, SUSTITUCIÓN Y/O CAMBIO DE VÁLVULAS Y ACCESORIOS HIDRÁULICOS PARA MEJORAR SU FUNCIONAMIENTO, LIMPIEZA DE CISTERNAS PARA EL MEJORAMIENTO DE AGUA POTABLE QUE RECIBIMOS POR PARTE DE SACMEX. HASTA DONDE ALCANCE EL PRESUPUESTO	\$ 813,362.00	10%

LA CONTRATACION DE LOS SERVICIOS DE ESTE COMITÉ SE DIO INICIO A UN PROCEDIMIENTO DE INVITACIÓN RESTRINGIDA A CUANDO MENOS TRES PROVEEDORES, DENTRO DE LOS CUALES SE ENCONTRABA LA EMPRESA PROPUESTA POR DICHO REPRESENTANTE VECINAL. DICHO PROCEDIMIENTO SE DECLARÓ.

OBSERVANDO ESTRICTAMENTE LO ESTABLECIDO EN LA LEY DE ADQUISICIONES PARA EL DISTRITO FEDERAL DE APLICACIÓN EN LA CIUDAD DE MÉXICO, SE ADJUDICÓ EL PROYECTO A UNA EMPRESA QUE GARANTIZÓ LAS MEJORES CONDICIONES EN CUANTO A PRECIO, OPORTUNIDAD, CALIDAD Y FINANCIAMIENTO, LA CUAL AL INTENTAR INICIA LOS TRABAJOS, EL REPRESENTANTE DEL COMITÉ DE VIGILANCIA IMPIDIÓ REALIZAR LA EJECUCIÓN DE LOS MISMOS.

ACTUALMENTE SE ESTA EN PLATICAS PARA QUE SE PERMITA INICIAR LOS TRABAJOS Y PODER CONCLUIR EN TIEMPO Y FORMA BAJO EL RIESGO DE QUE DICHO PROYECTO NO PUEDA SER EJECUTADO POR LA NEGATIVA DE DICHO CIUDADANO.





CONS	DISTRITO	COLONIA	CLAVE	DESCRIPCION DEL PROYECTO	IMPORTE ASIGNADO	GRADO DE AVANCE
3	6	FOVISSSTE RIO DE GUADALUPE (U. HAB.)	05-062	MANTENIMIENTO Y LIMPIEZA A CELDAS DE CIMENTACIÓN, DESAZOLVE DE LAS MISMAS RECONSTRUCCIONES DEL PASO RATONEROS Y PASOS DE HOMBRE. REVISIÓN Y MANTENIMIENTO CORRECTIVO A PAREDES Y FOSAS SÉPTICAS. REVISIÓN Y DIAGNÓSTICO DE TUBERÍAS DE AGUA POTABLE Y DRENAJE. TODO ESTÁ EN LOS SÓTANOS DE CADA EDIFICIO DE LA UNIDAD HABITACIONAL. COMPRA DE MOTO-BOMBA A GASOLINA 2 X 2 MOTOR 4 T 6.5 HP PARA DESAZOLVE DE CELDAS DE CIMENTACIÓN, QUEDARA BAJO RESGUARDO POR EL COPACO. SI ES POSIBLE SU COMPRA DE LA MOTO-BOMBA HASTA DONDE ALCANCE EL PRESUPUESTO	\$ 470,873.00	50%





CONS	DISTRITO	COLONIA	CLAVE	DESCRIPCION DEL PROYECTO	IMPORTE ASIGNADO	GRADO DE AVANCE
4	6	HORNOS DE ARAGÓN (U. HAB.)	05-079	SE PRETENDE LA APLICACIÓN DE ALGÚN MATERIAL QUE PERMITA SELLAR FUGAS DE AGUA EN LAS CISTERNAS DE AGUA DE LA UNIDAD HABITACIONAL, COLOCAR VÁLVULAS DE CIERRE CON FLOTADOR Y APLICAR EL RECUBRIMIENTO EXTERIOR DE LAS MISMAS CON LA FINALIDAD DE EVITAR DERRAME Y DESPERDICIO DE AGUA HASTA DONDE ALCANCE EL PRESUPUESTO. LA PRIMERA CISTERNA DOTA DEL SERVICIO AL EDIFICIO 1 SEGUNDA CISTERNA EDIFICIO 2 Y 3 TERCERA CISTERNA EDIFICIO 4 CUARTA CISTERNA EDIFICIO 5 QUINTA CISTERNA EDIFICIO 6 Y 7 SEXTA CISTERNA EDIFICIO 8 SÉPTIMA CISTERNA EDIFICIO 9 OCTAVA CISTERNA EDIFICIOS 10 Y 11 NOVENA CISTERNA EDIFICIOS 12 Y 13 DECIMA CISTERNA EDIFICIOS 14 Y 15 ONCEAVA CISTERNA EDIFICIOS 16 Y 17 Y DOCEAVA CISTERNA AL EDIFICIO 18	\$ 507,413.00	10%

LOS TRABAJOS DE ESTE COMITÉ ESTAN INICIANDODEVIDO A QUE EL REPRESENTANTE DEL COMITÉ DE EJECUCION SOLICITÓ QUE LA APLICACIÓN DE LOS MATERIALES FUERAN DE UNA MARCA DETERMINADA (COMEX) , LO QUE DERIVÓ EN QUE SE RETRAZARAN LOS INICIOS DE LOS TRABAJOS, YA QUE CONFORME A LA LEY DE ADQUISICIONES DEL DISTRITO FEDERAL DE APLICACIÓN EN LA CIUDAD DE MÉXICO, NO ES POIBLE DIRIGIR LA ADQUISICION DE BIEN O CONTRATACION DE SERVICIO A UNA MARCA ESTABLECIDA. DESPUES DE VARIAS REUNIONES DE TRABAJO CON DICHO VECINO SE LOGRÓ QUE SE DIERA EL CONCENTIMIENTO PARA QUE SE INICIARAN LOS TRABAJOS MISMOS QUE EN ESTA MISMA SEMANA COMENZAN.





CONS	DISTRITO	COLONIA	CLAVE	DESCRIPCION DEL PROYECTO	IMPORTE ASIGNADO	GRADO DE AVANCE
5	6	INFONAVIT LORETO FABELA (U. HAB.)	05-084	RESANAR TODAS LAS CONTRAFACHADAS DE LA UNIDAD TERRITORIAL INICIANDO POR LOS EDIFICIOS O, N, M, L... HASTA LLEGAR A LA PINTURA EN LAS ÁREAS RESANADAS, HASTA DONDE EL PRESUPUESTO NOS ALCANCE	\$ 451,568.00	10%

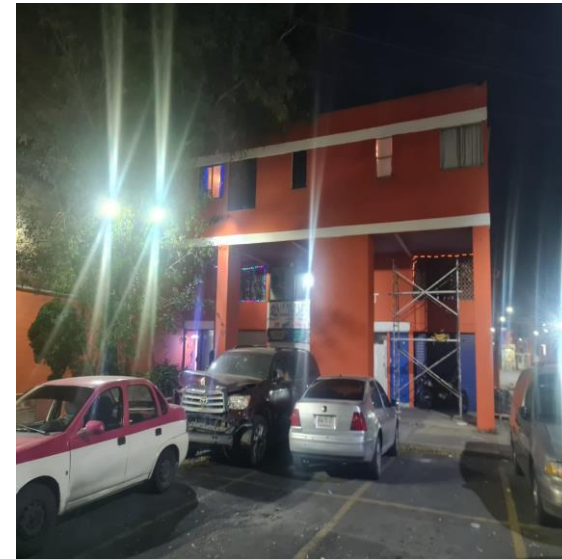
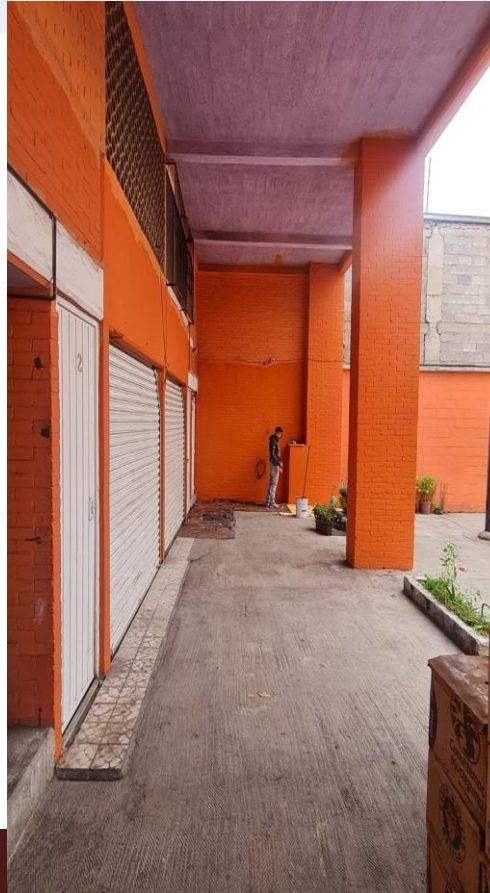



## INFORME FINAL (PRESUPUESTAL Y AVANCE FÍSICO)

CONCEPTO	TOTAL
<b>DISTRITO I                    11 PROYECTOS</b>	<b>\$7,910,989.00</b>
<b>DISTRITO 2                    7 PROYECTOS</b>	<b>\$4,276,945.00</b>
<b>DISTRITO 4                    8 PROYECTOS</b>	<b>\$4,707,833.00</b>
<b>DISTRITO 6                    5 PROYECTOS</b>	<b>\$3,062,943.00</b>
<b>TOTAL DE PRESUPUESTO ASIGNADO DISTRITOS I, II, IV Y VI</b>	<b>\$19,958,710.00</b>
<b>AVANCE FÍSICO</b>	<b>42.05%</b>





GOBIERNO DE LA  
CIUDAD DE MÉXICO



*Gracias*